



(वाणिज्य महाविद्यालय, यवतमाळ ट्रस्ट रजि. क्र. ई-३२ द्वारा संचालित)

BABAJI DATEY KALA ANI VANIJYA MAHAVIDYALAYA, YAVATMAL.

Shivaji Nagar, Yavatmal, Pin- 445 001 (MH)

Affiliated to Sant Gadge Baba Amravati University, Amravati.

✉ principal@dateycollege.edu.in

🌐 www.dateycollege.edu.in

☎ 07232- 244053 📞 9423866402

6.3.1 The institution has effective welfare measures for teaching and non-teaching staff

Welfare Measures/Schemes

62th Annual Report of Vishuddha Vidyalay Employees Cooperative Society

विना सहकार ! नही उद्धार
विना संस्कार ! नही सहकार !

₹

**विशुद्ध विद्यालय कर्मचारी
सहकारी पतपेढी, यवतमाळ**

रजि नं. १०५४

कार्यालय : बाबाजी दाते कला आणि वाणिज्य महाविद्यालय,
शिवाजी नगर, यवतमाळ - 445 001

श्री/श्रीमती

संस्थेचे नाव :

६२

वार्षिक अहवाल

विशुद्ध विद्यालय कर्मचारी सह. पतपेढी

रजि.नं. १०५४

२०२२-२०२३ ह्या आर्थिक वर्षाचा अध्यक्षीय अहवाल

सन्माननीय सभासद बंधू भगिनीनो,

सहकार वर्ष २०२२-२०२३ च्या वार्षिक सभेत आपल्या सर्वांचे संचालक मंडळाच्या वतीने मी मनःपूर्वक स्वागत करतो. ३१ मार्च २०२३ रोजी संपणाच्या आर्थिक वर्षाचा हिशोब आपणासमोर सादर करताना मला अतिशय आनंद होत आहे.

आपल्या पतसंस्थेची वर्तमान सदस्य संख्या १११ असून वसूल भागभांडवल १,३८,९६,८१५.०० आहे. चालू वर्षात त्यात २,२२,४३२.०० रु. नी वाढ झालेली आहे. संस्थेचा राखीव निधी ८९,८४,०८५.५० एवढा आहे. संस्थेने एकूण रु. १९,००,९३,१३३.६५ कर्ज वाटप केले असून २०२२-२०२३ ह्या आर्थिक वर्षात विविध ठेवींमध्ये एकूण रु. २१,८२,५२,७१४.९० सदस्यांची जमा आहेत.

स्वभांडवलावर आपण आपल्या सभासदांना त्वरीत कर्ज उपलब्ध करून देतो. ही संस्थेच्या दृष्टीने अभिमानाची बाब आहे. अर्थात ह्यात आपणा सर्वांचा मोठा सहभाग आहे. यापुढेही आपण संस्थेला असेच सहकार्य देऊन आर्थिकदृष्ट्या अधिक सुदृढ करण्यास मदत कराल अशी अपेक्षा करतो.

संस्थेला मा. सहाय्यक निबंधक, सहकारी संस्था, तसेच जिल्हा विशेष लेखा परीक्षक सह. संस्था, वर्ग १ सर्व संस्था प्रमुख, अर्बन व महिला बँक, यवतमाळ ह्यांचे वेळोवेळी मार्गदर्शन व सहकार्य मिळालेले आहे. त्यांचे प्रति कृतज्ञता व्यक्त करून त्यांचे आभार मानणे हे मी माझे कर्तव्य समजतो.

पतपेढीची सातत्याने प्रगतीकडे वाटचाल होत राहावी व सभासदांच्या सेवेसाठी अधिक प्रयत्नशिल राहावी अशी सदिच्छा मनाशी बाळगून आपणा सर्वांचे आभार मानतो व मी हा अध्यक्षीय अहवाल पूर्ण करतो.

धन्यवाद !

“जय सहकार”

६२ वा वार्षिक अहवाल
सन २०२२-२०२३
विशुद्ध विद्यालय कर्मचारी सह. पतपेढी, यवतमाळ
 रजि. नं. १०५४
वर्तमान संचालक मंडळ

अ.क्र.	संचालकाचे नाव	पदनाम	भ्रमणध्वनी क्र.
१	डॉ. अमोल स. राऊत	अध्यक्ष	८३०८९९१९६०
२	श्री. आशुतोष दि. ओक	उपाध्यक्ष	९४२०११७८६६
३	श्री. संजय वै. येवतकर	सचिव	८२७५२८९४५४
४	डॉ. प्रकाश त्र्यं. कांबळे	मानद सचिव	९८८१७८६१००
५	श्रीमती मिनाक्षी चं. काळे	खजिनदार	९९७०६८९१०९
६	डॉ. ताराचंद किं. कंठाळे	संचालक	८७८८४५७७५७
७	डॉ. स्वाती म. जोशी	संचालिका	९४२२९६३०२७
८	श्री. बळवंत प्र. सहस्रबुद्धे	संचालक	९३७२६११७३३
९	डॉ. श्रीकांत रा. परबत	संचालक	९८९०५०५८९३
१०	श्री. देवेंद्र ग. भिसे	संचालक	९८५०४९०२२५
११	श्री. महेश शं. कोकसे	संचालक	९४२३६६४२४३
१२	श्री. रवींद्र चं. काळे	संचालक	९९२१२३७२०१
१३	श्री. दिलीप प. चव्हाण	संचालक	९६२३८२३६०८

व्यवस्थापक
 श्री. सु. मा. भुसार
 भ्रमणध्वनी क्र. ९४२१८४४९८२

कर्मचारी
 श्री. अ. र. चव्हाण
 भ्रमणध्वनी क्र. ७५८८५८९८५९

Facility of Loans for Personal, Emergency and Goods Purchase

By

Vishuddha Vidyalay Karmachari Sahkari Patpedhi, Ytl.

विशुद्ध विद्यालय कर्मचारी सह. पतपेढी, यवतमाळ

रजि. नं. १०५४

३१ मार्च २०२३ रोजीचे जमानावे पत्रक

रक्कम	तपशिल	रक्कम
८,७१५.४०	प्रारंभिक शिल्लक	---
१,३६९.००	मा. निधी खाते	१,४८०.००
---	प्रवेश शुल्क	---
२,२९,३०,४५१.००	बचत ठेव खाते	२,०४,१७,७७०.००
३८,८०,८९७.००	संचित ठेव खाते	२८,३२,०२४.००
४२,८०,४००.००	आवर्ती ठेव खाते	३६,०४,४००.००
१७,५७,५७,३७४.००	मुदती ठेव खाते	१६,१९,५७,६९५.००
११,१९,२३२.००	सभासद भागभांडवल खाते	८,९६,८००.००
३,०१,४३,३९६.००	सभासद कर्ज खाते	२,८४,६०,०००.००
६७,५६०.००	वस्तु खरेदी कर्ज	७५,०००.००
४८,८००.००	आकस्मिक कर्ज खाते	४५,०००.००
३७,२४,११४.००	येणे व्याज खाते	१,८५,५४,१५१.००
२०,०३,६०१.४५	सभासद लाभांश खाते	२०,०३,६०१.४५
८,२८,६९८.००	रिझर्व फंड खाते	---
३,०००.००	बुडीत कर्ज खाते	---
५१,८९,६४४.००	अर्बन बँक मुदती ठेव	८,८०,७१४.००
४,००,८२,३२२.००	जि.म.सं.बँक चालु खाते	३,८५,७६,०९३.००
---	जि.म.सं.बँक मुदती ठेव (मुख्य शाखा)	---
४३,९८,०२८.००	जि.म.सं.बँक मुदती ठेव (दत्त चौक)	---
५,००,०००.००	महिला बँक मुदती ठेव खाते	१,२८,६२६.००
२,३३,६७,५४४.००	चालु व्याज खाते	१,९१,४५,०६८.००
---	नफातोटा खाते	२०,५१,०११.४५

.. ४..

रक्कम	तपशिल	रक्कम
---	धर्मदाय फंड	---
१,८००.००	इतर आय	---
३,६९,५५,८८९.००	अर्बन बँक सी.सी. खाते	३,३९,९१,०८८.००
९८,६४,९१९.००	देणे व्याज खाते	७०,१४,२०६.००
१,०००.००	शिक्षण निधी खाते	---
---	स्टेशनरी खर्च खाते	३,३१८.००
१४,४०४.००	येणे उधारी-धान्य खरेदी	१०,०००.००
१३,६९०.००	कल्याण निधी खाते	२०,०००.००
---	कर्मचारी वेतन खाते	३,३०,०००.००
५,६४२.००	कर्मचारी भविष्य निधी खाते	---
६,१०,२८,६३,००	तारण कर्ज खाते	२,८४,९९,२४२.००
---	छपाई खर्च	४,२७०.००
---	आमसभा खर्च खाते	१५,५२५.००
---	सभासद विमा	१,२८,९९२.००
---	बक्षीस वितरण खर्च	२१,०००.००
---	भेटवस्तु खर्च	६,८३,६६२.००
४,७८,४९२.६१	भेटवस्तु तरतूद	---
---	ऑडीट फी	९९,९५३.००
---	चेक बुक शुल्क	१,६७४.००
---	नफा विभागणी तरतूद	१३,११,१९०.६१
---	बँक कमिशन	१,७९९.००
---	अखेरची शिल्लक	८,४९१.९५
३७,१७,७३,८४५.४६		३७,१७,७३,८४५.४६

.. ५..



।।येणे वाग्यज्ञे तोषावे।।

Vanijya Mahavidyalaya Yavatmal Trust's

**BABAJI DATEY KALA ANI VANIJYA
MAHAVIDYALAYA, YAVATMAL**

Shivaji Nagar, Yavatmal-445001

Phone: 07232-239900, 244053 | Website: www.dateycollege.edu.in

e-mail: ■ principal@dateycollege.edu.in ■ admin@dateycollege.edu.in ■ kvmvvy.yml@gmail.com.

Ref.No.: BDKVMVY/.....

Date:

College Canteen Committee

(Academic Session 2022-2023)

- | | | |
|----------------------------|---|-------------|
| 1) Dr. Kalpana A. Deshmukh | - | Chairperson |
| 2) Dr. Snehal S. Dahale | - | Member |
| 3) Prof. Dattatray Joshi | - | Member |
| 4) Dr. Swati M. Joshi | - | Member |
| 5) Aditya Sontakke | - | Member |



(Signature)
Principal

Babaji Datey Kala Ani Vanijya
Mahavidyalaya, Yavatmal.

Officiating Principal
Babaji Datey Kala Ani Vanijya
Mahavidyalaya, Yavatmal



Menu Card

गरम		फ्रेंच फ्राय		गरम		फ्रेंच फ्राय	
चहा	०५/-	प्लेन फिंगर चिक्स	५०/-	चहा	०५/-	प्लेन फिंगर चिक्स	५०/-
कोंफी	१०/-	मसाला फिंगर चिक्स	६०/-	कोंफी	१०/-	मसाला फिंगर चिक्स	६०/-
दुध	१०/-			दुध	१०/-		
गरम नास्ता		तंदूरी खजाना		गरम नास्ता		तंदूरी खजाना	
आलुबुडा	१०/-	पनीर टिका	१००/-	आलुबुडा	१०/-	पनीर टिका	१००/-
पोहा	१०/-			पोहा	१०/-		
समीसा	१०/-			समीसा	१०/-		
कचोरी	१०/-			कचोरी	१०/-		
मुंगवडा	१०/-			मुंगवडा	१०/-		
ब्रेडपकोडा	१५/-			ब्रेडपकोडा	१५/-		
भजे	१५/-			भजे	१५/-		
सांभारवडी	१०/-			सांभारवडी	१०/-		
दोसा		स्वीट्स		दोसा		स्वीट्स	
चडासांभार	३०/-	गुलाब जामुन	४०/-	चडासांभार	३०/-	गुलाब जामुन	४०/-
इडली	२०/-	चमचम	४०/-	इडली	२०/-	चमचम	४०/-
मसाला दोसा	२०/-	स्वीट लस्सी	३०/-	मसाला दोसा	२०/-	स्वीट लस्सी	३०/-
उत्तया	३०/-	आईस्क्रीम लस्सी	४०/-	उत्तया	३०/-	आईस्क्रीम लस्सी	४०/-
उपमा	३०/-			उपमा	३०/-		
वावभाजी		व्हेज नुडल्स		वावभाजी		व्हेज नुडल्स	
वावभाजी	५०/-	व्हेज नुडल्स	४०/-	वावभाजी	५०/-	व्हेज नुडल्स	४०/-
		व्हेज हका नुडल्स	५०/-			व्हेज हका नुडल्स	५०/-
		सेजवान नुडल्स	५०/-			सेजवान नुडल्स	५०/-
		मॅन्च्युरियन नुडल्स	६०/-			मॅन्च्युरियन नुडल्स	६०/-
		पनीर नुडल्स	८०/-			पनीर नुडल्स	८०/-
वावभाजी		व्हेज स्नॅक्स		वावभाजी		व्हेज स्नॅक्स	
वावभाजी	५०/-	व्हेज मॅन्च्युरियन	५०/-	वावभाजी	५०/-	व्हेज मॅन्च्युरियन	५०/-



List of Ph.D. Holders

।।येणे वाग्यज्ञे तोषावे।।
Vanijya Mahavidyalaya Yavatmal Trust's

**BABAJI DATEY KALA ANI VANIJYA
MAHAVIDYALAYA, YAVATMAL**
Shivaji Nagar, Yavatmal-445001

Phone: 07232-239900, 244053 | Website: www.dateycollege.edu.in
e-mail: ■ principal@dateycollege.edu.in ■ admin@dateycollege.edu.in ■ kvmyyml@gmail.com.

Ref.No.: BDKVMVY/..... List of Ph.D. Holders Date: 05-12-2022

Sr. No.	Name of Full Time Teacher	Qualification
1	DR. MRS. V. D. KULKARNI	M.A. (Music), Ph.D., B.Ed.
2	DR. V. S. DESHMUKH	M.A. (English), Ph.D., MBA
3	DR. MRS. S. S. DAHALE	M.A. (Music), Ph.D., B.Com.
4	DR. MS. K. A. DESHMUKH	M.A.(Geo), M.A.(Mar), M.Phil., Ph.D., M.Ed.
5	DR. MRS. S. C. SHENDE	M.A. (Mar.), M.Phil., Ph.D., NET
6	DR. MR. P. D. DARWARE	M.Com, M.Phil., Ph.D., M.A. (Mar, His, Eco.) B.Ed., DIP
7	DR. MR. T. K. KANTALE	M.A. (Eng), M.Phil., Ph.D., B.Ed.
8	DR. MR. S. S. JAISWAL	M.A. (Pol), M.Phil., Ph.D.
9	DR. MRS. A. M. ASUTKAR	M.A. (Mar), B.Ed., M.Phil., Ph.D.
10	DR. P.Z. BAGADE	M.A. (Music), NET, Ph.D.
11	DR. A. S. RAUT	M.Com, M.Phil., Ph.D.
12	DR. MR. R. O. GAWANDE	M.P. Ed., D.Y. Ed., NET, Ph.D.
13	DR. V.K. MESHARAM	M.A. (HEC), Ph.D.
14	DR. S. H. TELKHADE	M.A.(ENG), SET, B.Ed., M.Phil., Ph.D.
15	DR. H.M. DHURVE	M.Com, D.Litt.

Officiating Principal
Babaji Datey Kala Ani Vanijya Mahavidyalaya
Yavatmal

Identity Cards







Wi-Fi facility

Receipt Voucher for Wi-Fi facility



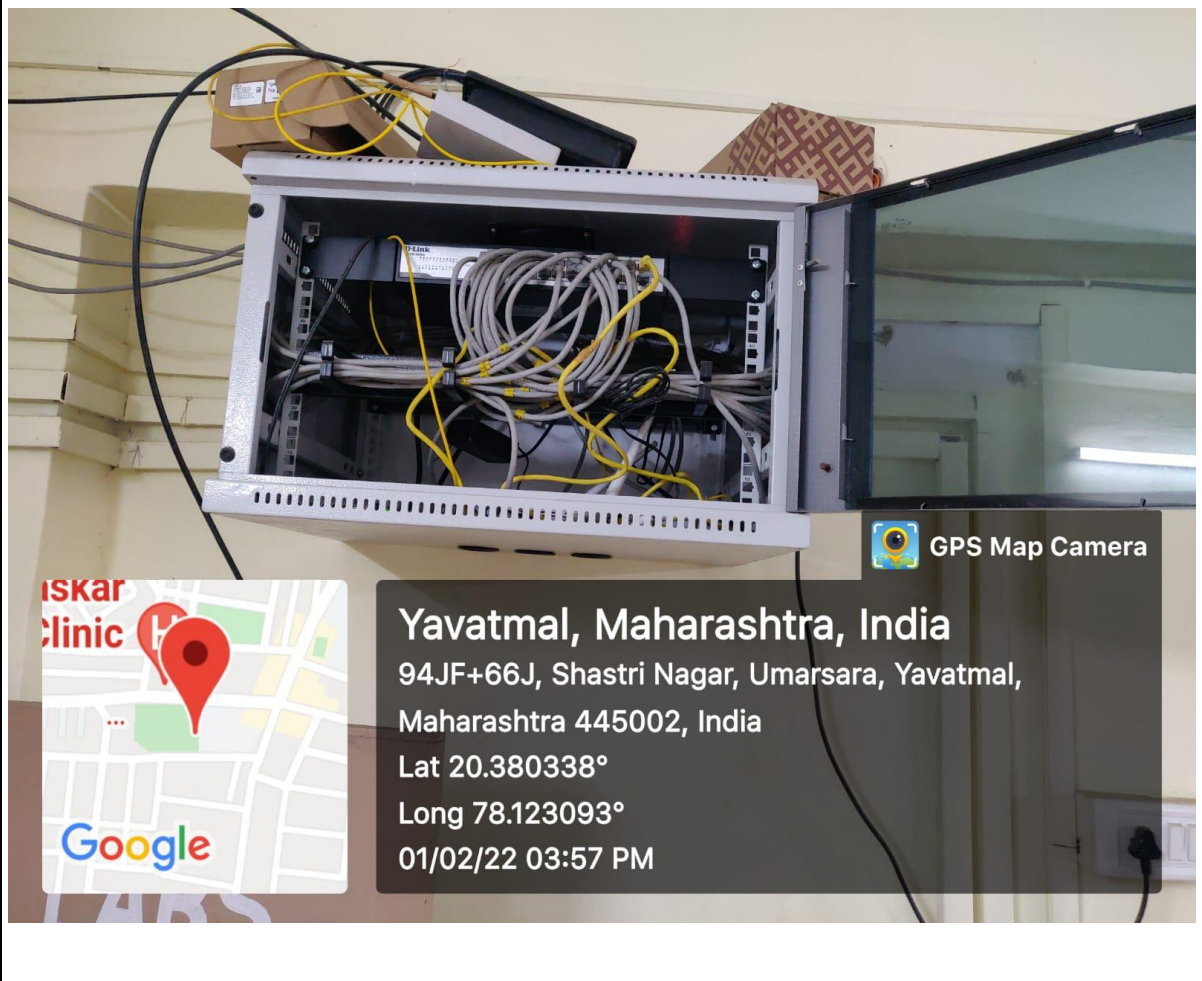
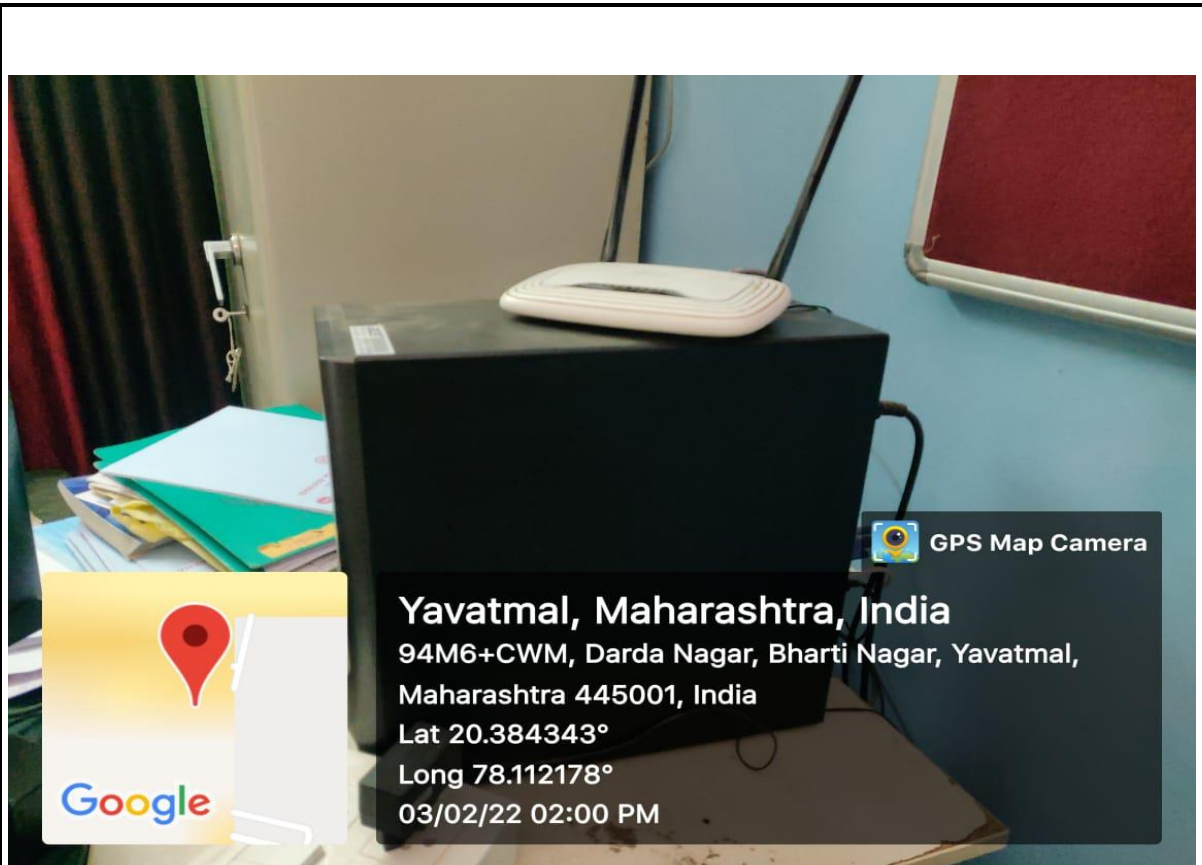



Computing Facility



Sports

College Staff Plays Volleyball







Table Tennis













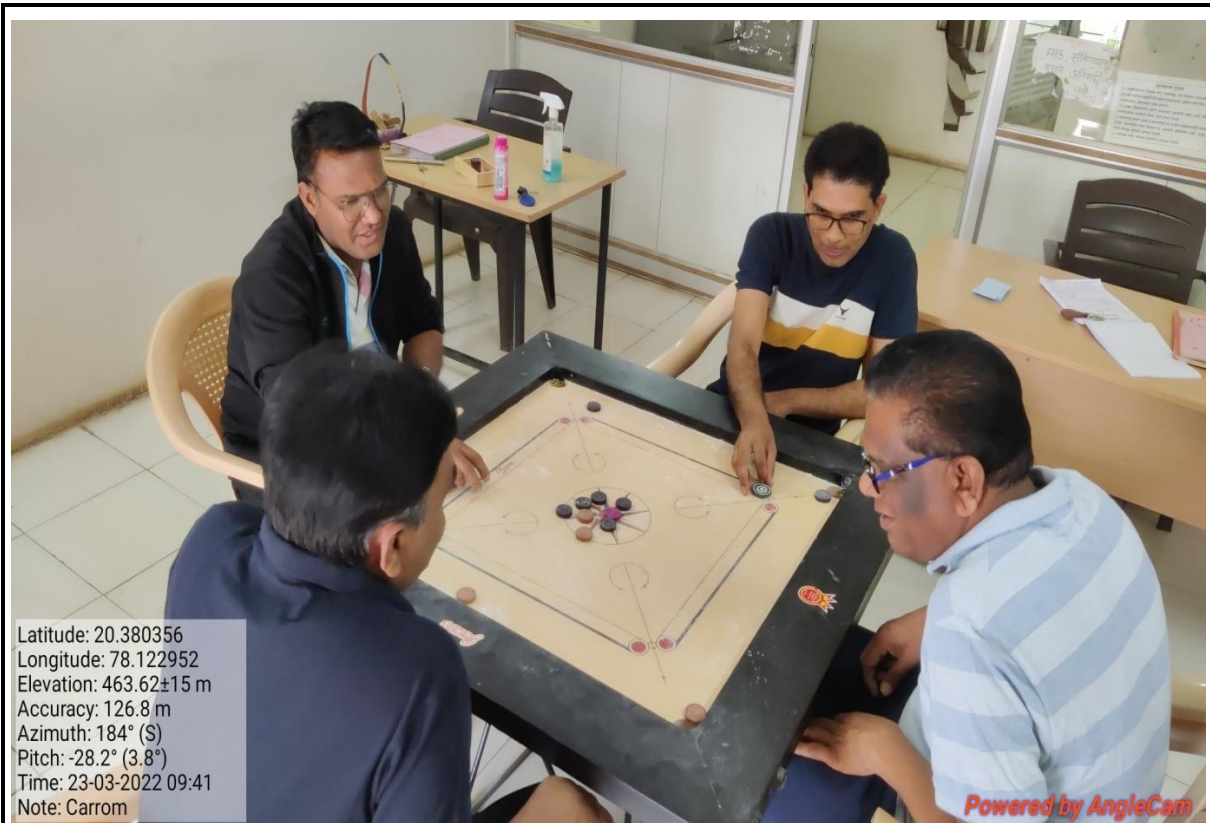









Gym Facilities









